



MINISTERIO DE INTERIOR Y POLICIA

No. EXPEDIENTE

Click here to enter

No. DOCUMENTO

Click here to enter

DEPARTAMENTO DE COMPRAS Y CONTRATACIONES.

CONVOCATORIA A COMPRA MENOR

Referencia del Procedimiento: (MIP-CMC-16-2016)

OBJETO DEL PROCEDIMIENTO

Ministerio de Interior y Policía en cumplimiento de las disposiciones de Ley No. 340-06 sobre Compras y Contrataciones Públicas de Bienes, Servicios, Obras y Concesiones de fecha Dieciocho (18) de Agosto del Dos Mil Seis (2006), modificada por la Ley No. 449-06 de fecha Seis (06) de Diciembre del Dos Mil Seis (2006), convoca a todos los interesados a presentar propuestas para la **Readecuación Estructural de la Dirección Jurídica, Datacenter, Tesorería, Nomina y Mayordomía de este Ministerio de Interior y Policía.** Los oferentes deberán presentarse al Departamento de Compras de este Ministerio a fin de realizar el levantamiento correspondiente en los lugares indicados dentro del plazo del 01 al 07 del Abril del 2016, desde las 8:30 AM a 3:30 PM y para la entrega de su oferta hasta el 08 de Abril del 2016, a las 4:00 PM.

Los interesados en retirar las (**Especificaciones Técnicas/ Fichas Técnicas o Términos de Referencia**), deberán dirigirse a (**el Departamento de Compras del Ministerio de Interior y Policía en el 3er piso del Edificio de Oficinas Gubernamentales "Juan Pablo Duarte"** en el horario de 8:00 am a 4:00 pm de Lunes a Viernes, o descargarlo de la página Web de la institución www.mip.gob.do o del Portal de la DGCP www.comprasdominicana.gov.do, a los fines de la elaboración de sus propuestas.

La fecha límite para presentar su Oferta será el 08 de Abril del 2016. Hasta las 4:00 PM.

Lic. Francisca A. Herrera.

Licda. Francisca A. Herrera
Encargada de Compras y Contrataciones

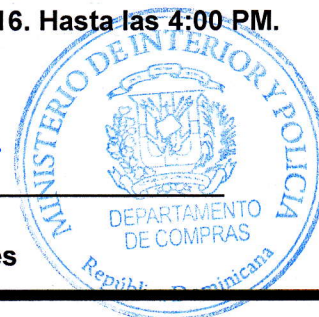



REPUBLICA DOMINICANA

Ministerio de Interior y Policía
"Año del fomento a la vivienda"

Ficha Técnica

Detalles y característica de trabajos a realizarse

- 1- Cubicación de paredes de yeso (sheetrock) este material sirve para dividir un espacio de otro, además la utilización del mismo para decoración en techo.
- 2- Al momento de la instalación de este material (sheetrock) este es masillado para sellar cualquier desperfecto, se lija quedando este muro listo para ser pintado.
- 3- Aplicación de pintura semiglo en toda el área donde se vaya a realizarse la adecuación tanto en el interior como exterior.
- 4- Instalación de lámpara fluorescente de 32 watts con cuatros (4) tubos cada una y un tamaño aprox de 1:20 cm de largo.
- 5- Confección de puertas en formica con sus llavines, estas puertas tendrá un tamaño de .80 cm de ancho x 2.10 de alto. Aprox.
- 6- Instalación de tomacorriente en puntos específico, este elemento eléctrico se alimentará del sistema eléctrico existente.
- 7- Instalación de plafones fisurados con un tamaño de 2 x2 pie. Sostenido sobre una estructura metálica conectada con el techo.
- 8- Conexión de salida de tubería de aire acondicionado mediante ducteria.
- 9- Postura de un tope de cristal de un grosor aprox. De 5.5 milímetro, para una mesa de reuniones.
- 10- Arreglo de ventanas de cristal con marcos en metal preferiblemente color negro y tintado de la misma.

Héctor Joel Hernández
Servicios generales



DETALLES POR AREA

DIRECCION JURIDICA:

Demolición de pared e integración de espacio para archivo. Reestructuración de Plafones, instalación de Lámparas e integración de ducterías para Aires Acondicionados y pintura de pared.

DATA CENTER:

Adaptación de hueco de puerta, desinstalación e instalación de puerta de cristal. Habilitación de espacio, pintura de paredes, colocación de plafones y tintados de ventanas.

TESORERIA:

Construcción de división de pared en Sheetrock, confección de hueco puertas e instalación de puerta en formica. Pintura exterior e interior de paredes.

POLICIA AUXILIAR:

Creación de nueva oficina en Sheetrock, para el sud-director y pintura de paredes.

NOMINA:

Aplicación de Pintura en sus paredes en toda el área.

MAYORDOMIA:

Fabricación de división en Sheetrock, desinstalación, instalación de puerta en formica e Instalación de lámparas.



Ministerio de Interior y Policía

"Año del Fomento a la Vivienda"

Comité de Compras y Contrataciones

INSTRUCCIONES PARA LAS OFERENTES Y REQUERIMIENTOS DE ACREDITACION QUE DEBEN APORTAR

REFERENCIA: MIP-CMC-16-2016

1. PERSONAS JURIDICAS

- 1.1.1) Registro de Proveedores del Estado (RPE), emitido por la Dirección General de Contrataciones Públicas (con dos (2) años máximo desde la última actualización).
- 1.1.2) Certificación o recibo emitido por la Dirección General de Impuestos Internos (DGII), donde se manifieste que la Oferente se encuentra al día en el pago de sus obligaciones fiscales (vigente).
- 1.1.3) Certificación o recibo emitido por la Tesorería de la Seguridad Social (TSS), donde se manifieste que la Oferente se encuentra al día en el pago de sus obligaciones de la Seguridad Social (vigente).
- 1.1.4) Los Oferentes/Proponentes que resulten ganadores deberán ofrecer la disponibilidad de cambio, remplazo o sustitución necesaria sin costo alguno para la Institución de las mercancías que resulten con algún problema o defecto. Los Oferentes deberán presentar las ofertas debidamente firmadas y selladas por la empresa.

2. PERSONAS FISICAS:

- 2.1.1) Registro de Proveedores del Estado (RPE), emitido por la Dirección General de Contrataciones Públicas (con dos (2) años máximo desde la última actualización).
- 2.1.2) Certificación o recibo emitido por la Dirección General de Impuestos Internos (DGII), donde se manifieste que la Oferente se encuentra al día en el pago de sus obligaciones fiscales, (vigente).
- 2.1.3) Certificación o recibo emitido por la Tesorería de la Seguridad Social (TSS), donde se manifieste que la Oferente se encuentra al día en el pago de sus obligaciones de la Seguridad Social, (vigente).
- 2.1.4) Los Oferentes/Proponentes que resulten ganadores deberán ofrecer la disponibilidad de cambio, remplazo o sustitución necesaria sin costo alguno para la Institución de las mercancías que resulten con algún problema o defecto. Los Oferentes deberán presentar las ofertas debidamente firmadas y selladas por la empresa.

3. INSTRUCCIONES A LOS OFERENTES:

- 3.1) El presente proceso tiene como objetivo **Readecuación Estructural de la Dirección Jurídica, Datacenter, Tesorería, Nomina y Mayordomía de este Ministerio de Interior.**
- 3.2) Los oferentes deberán presentarse al Departamento de Compras de este Ministerio a fin de realizar el levantamiento correspondiente en los lugares indicados dentro el plazo del 01 al 07 del Abril del 2016, desde las 8:30 AM a 3:30 PM y para la entrega de su oferta hasta el 08 de Abril del 2016, a las 4:00 PM.
- 3.3) La adjudicación se realizará tomando en cuenta la idoneidad del oferente, la calidad del producto, el precio de mercado y mejor precio ofertado.

4. PROGRAMA DE SUMINISTRO

- (4.1) El suministro de estos servicios deberán ser coordinados con el Departamento de Servicios Generales de Ministerio de Interior y Policía, ubicado en el Segundo (2do.) piso del Edificio de Oficinas Gubernamentales Juan Pablo Duarte, Avenida México esquina Leopoldo Navarro, sector Gazcue, Distrito Nacional.
- (4.2) En caso de que el oferente adjudicatario no realice los mismos servicios presentados en su oferta, el contrato será rescindido de pleno derecho, sin que esta rescisión conlleve ningún tipo de responsabilidad para el Ministerio de Interior y Policía, y sin perjuicio de las demás acciones que pueden incoarse ante los Tribunales de derecho común y de la Dirección General de Contrataciones públicas.

OTROS REQUERIMIENTOS:

ESPECIFICAR:

MARCA

GARANTIA

TIEMPO DE ENTREGA

MODALIDAD DE PAGO: (CREDITO)

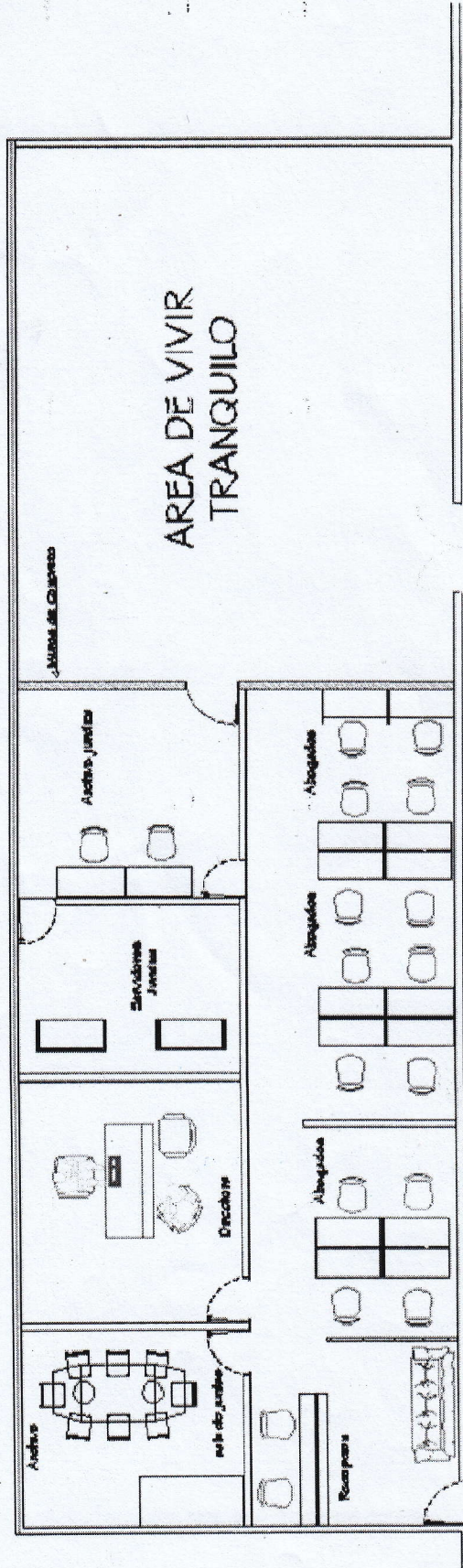
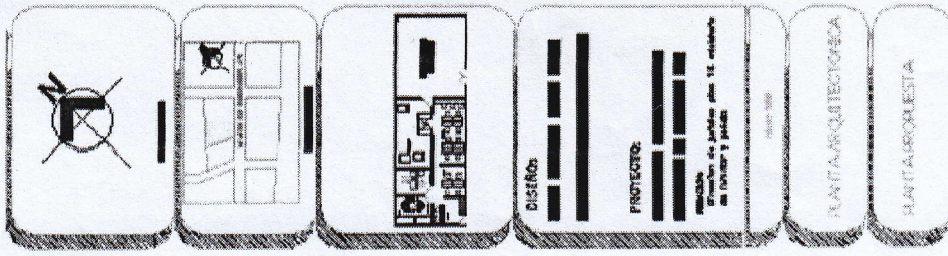

Dirección de Juridica MIP

pasillo

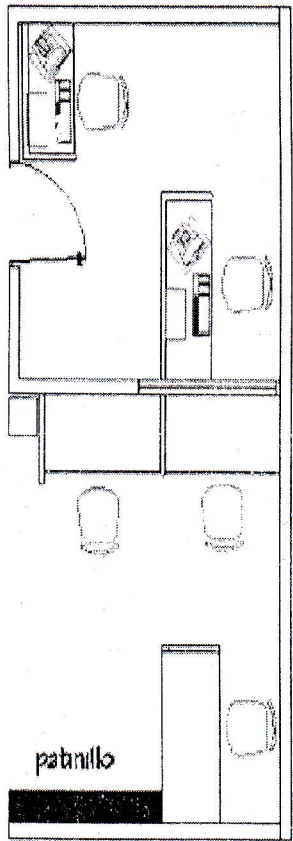

Area Existente

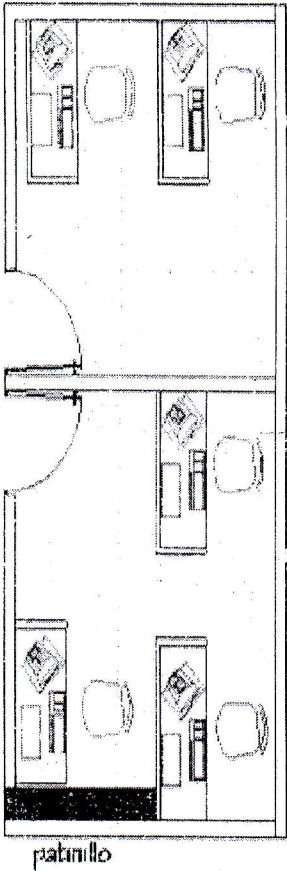

Propuesta

Seccion de pagos

ADECUACION AREA DE TESORERIA.
PISO 03

DETALLES:

- Desinstalacion de un cristal con un tamaño de 1.43x1.07cm
- Desinstalacion e instalacion de un extractor.
- Instalacion de 8.41. m2 de sheetrock, masticado y lijado.
- Instalacion de una puerta de 80 cm x 2.10 cm en formica con su llavin
- Aplicacion de pintura en toda el area.

DISENIO

HECTOR JOEL HERNANDEZ

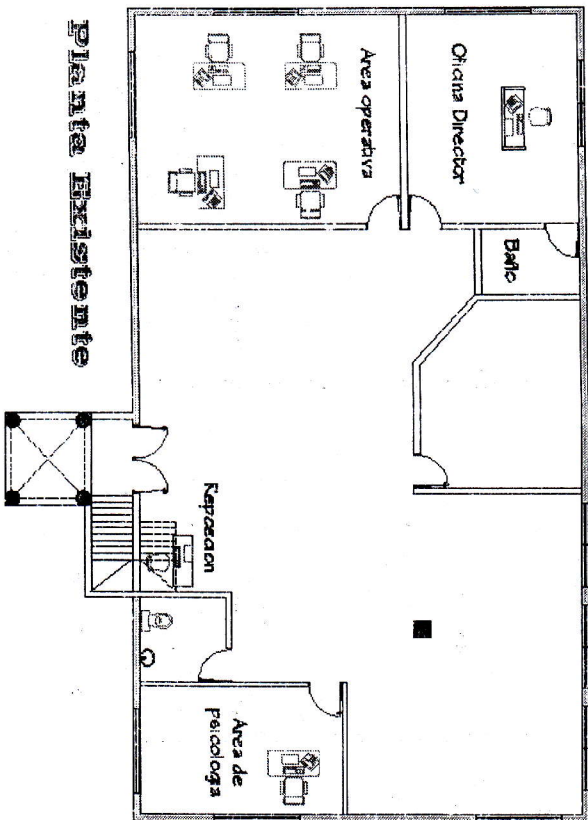

Planta Existente

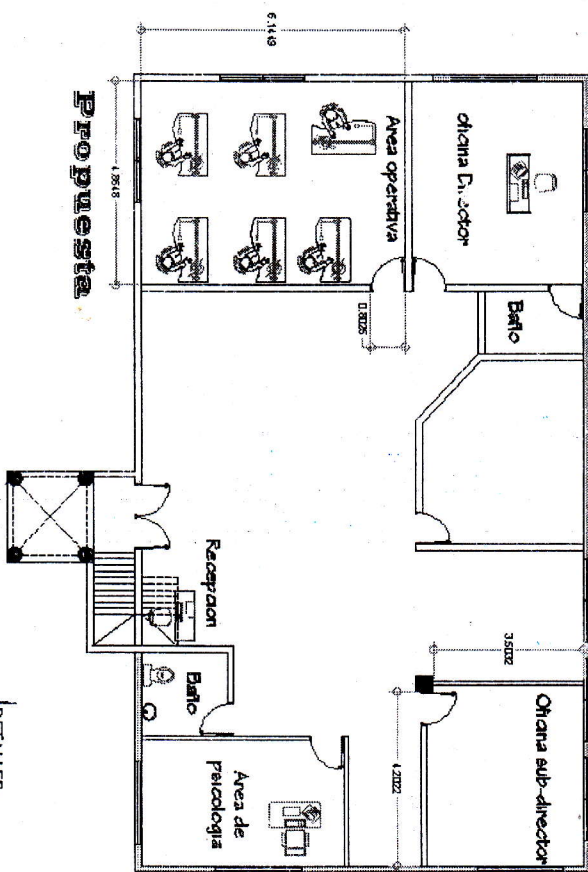

Planta Propuesta



DETALLES:

- 1. Oficina Director: 12 m² de superficie con un escritorio y un sillón.
- 2. Área operativa: 40 m² de superficie con 10 escritorios y 10 sillas.
- 3. Oficina sub-director: 12 m² de superficie con un escritorio y un sillón.
- 4. Área de psicología: 12 m² de superficie con un escritorio y un sillón.
- 5. Recepción: 12 m² de superficie con un escritorio y un sillón.
- 6. Baño: 4 m² de superficie.

Rediseño de la Dirección de la Policía Auxiliar.



SECCION DE PROYECTOS

DISENO

CAD

ARQ. JOEL H. DEZ

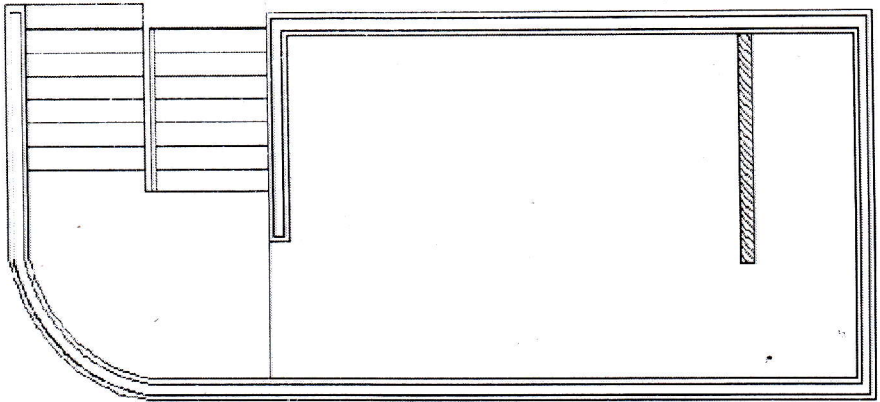

Área de Mayoría

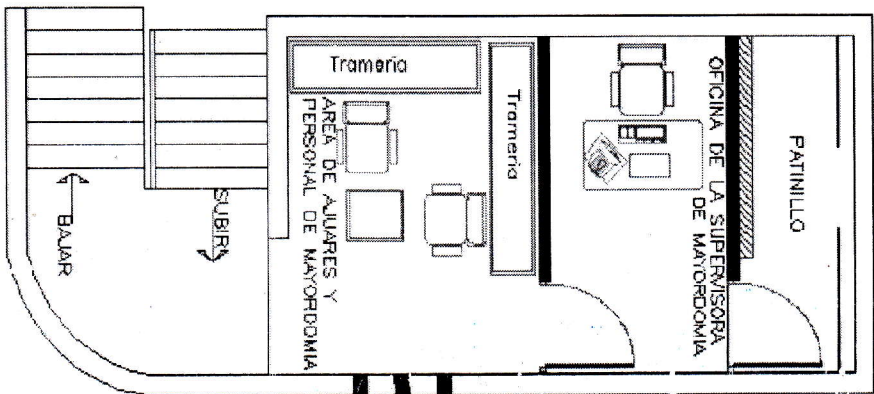

Área del piso 2 1/2 destinada para el área de mayoría